

INFORMATIONSHÆFTE 2019- 2020

Årstema 2019 - 2020

MIT MEDMENNESKE.
MY FELLOW HUMAN BEING.

MIN UDFORDRING, MIN OPGAVE, MIT ANSVAR.
MY CHALLENGE, MY COMMITMENT,
MY RESPONSIBILITY.

Y'S MEN INTERNATIONAL
Region Danmark



Kære Y's Men og Y's Menetter i Region Danmark

Vi fik afsluttet Y's Men's året 2018-19 på fornemmeste vis ved regionskonferencen i Silkeborg.

Nu venter et nyt år, med de glæder og udfordringer, som Y's Men's livet giver os. Alene kan vi noget, sammen kan vi meget. Når I ser dette hæfte igennem, kan I se, at vi endnu engang har kunnet samle et rigtigt fint regionshold for det kommende år. Et hold, hvor hver især har en rolle at spille, et alsidigt hold med mange kompetencer. Holdet kalder vi regionsholdet, men holdet spiller ikke kun for regionsledelsen men for hele Y's Men's bevægelsen i region Danmark.

Book dem til jeres møder i klubber og distrikter. Hør, hvordan det går med vores klubber og distrikter i central Østeuropa [CEE]. Et område, hvor vi i Danmark har taget den opgave på os, at udbrede kendskabet til Y's Men, at starte nye klubber ofte i et samarbejde med det lokale KFUM og KFUK. Brug udvalget vedrørende klubbernes læring, liv og virke. Bliv inspireret til bedre klubmøder, få klubpræsider og distriktsledelser inspireret til deres job og bliv opdateret på, hvad der sker i Y's Men. Der tænkes nyt og anderledes i "tænketanken". Kontakt dem med jeres gode ideer, dem I har og har haft succes med. De samler på den slags gode historier.

Vore tjenesteledere kommer gerne på besøg hos jer. De er eksperter på hver deres område. Det er ganske gratis. Regionen betaler kørselsomkostningerne.

Vi har fået Jens Byskov ind i regionsledelsen og Arne Braüner ind som regionssekretær. Velkommen til jer i arbejdsfællesskabet.

Vores regionsråd er stort set nye ansigter i forhold til sidste år. I kender dem fra hver jeres distrikt. Brug dem som jeres talerør. Vi vil fra regionsledelsen lægge op til, at vi får flere visionære drøftelser i rådet og samtidigt vil vi prøve at drosle ned for de rene efterretningssager.

Rådet holder normalt 4 møder om året, hvor vi i regionsledelsen ofte nærmer os de 10.

Jeg har forsøgt at få det man traditionelt har kaldt RD's motto lavet om til et årstema for hele regionen, for alle klubber og distrikter. Mit medmenneske. Min udfordring. Min opgave. Mit ansvar.

Læs folderen om årstemaet. Brug temaet som inspiration til jeres virke i jeres klub. Få foredragsholdere m.fl. til at forholde sig til det. Vi har været vant til et særdeles højt service niveau fra vores sekretærer. Det skal vi fortsat forvente, men husk at de er frivillige som alle vi andre. Vi har ingen ansatte, intet sekretærkontor. Vær opmærksom på, at dine forventninger til dem afspejler dette. Alle i sekretariatet vil gøre deres yderste for at betjene jer. Vi i regionsledelsen har allerede haft vores første møde, vi er i arbejdstøjet, vi vil gøre vores til at 2019-20 bliver et godt Y's Men's år.

Brug dette hæfte med alle dets kontaktoplysninger og praktiske oplysninger. Vi håber, det er informativt, at det er praktisk i brug. Vores hjemmeside kan vi bedre løbende rette til i årets løb, så følg med der. Vi håber, vi på et vist tidspunkt at kunne byde velkommen vil en ny tjenesteleder for presse. Det nåede vi ikke at få på plads. Kender du en Y's man, der evt. vil påtage sig dette job, hører vi gerne fra dig.

Regionsåret slutter vi forhåbentlig af med et stort fremmøde til en festlig verdenskonference i Odense i aug. 2020. Sidst vi havde dette store arrangement på dansk grund var i 2008.

Bjarne Hyldgård
Regionsleder 2019-20

REGIONSLEDELSE / RD-GRUPPE



RD - REGIONSLEDER

Bjarne Hyldgård

Give Y's Men's Club

Krohaven 12, 7323 Give
+45 75 73 16 04 / +45 20 97 50 05

bjarnehyldgaard@gmail.com - rd@ysmen.dk



RDE - REGIONSLEDER *elect*

Arne Holm-Hansen

Rougsø - Sønderhald Y's Men's Club

Ndr. Fælledvej 45, 8963 Auning
+45 30 49 89 44

arne.holm-hansen@hotmail.com - rde@ysmen.dk



RDEE - REGIONSLEDER *elect - elect*

Jens Byskov

Aulum Y's Men's Club

Lyngskrænten 2, 7540 Haderup
+45 97 45 27 55 / +45 29 67 79 49

Jens_Byskov@mail.dk - rdee@ysmen.dk



PRD - PAST REGIONSLEDER

Birthe Kragh Sørensen

Løgumkloster Y's Men's Club

Mølleparken 65, 6240 Løgumkloster
+45 74 74 34 19 / +45 20 29 07 57

birthe.kraghs@gmail.com - prd@ysmen.dk

SEKRETARIATET



RSA - REGIONSSSEKRETÆR ADMINISTRATIV

Arne Braüner

Alderslyst Y's Men's Club

Hedebyvej 29, 8600 Silkeborg
+45 86 82 35 87 / +45 40 28 08 78

abr@mail.dk - sekretaer@ysmen.dk



RSF - REGIONSSSEKRETÆR IT-MEDLEMSADMIN

Axel F. A. Hansen

Tørning Len Y's Men's Club

Langelinie 14, 6520 Toftlund
+45 26 57 75 77

axel.f.a.hansen@gmail.com - info@ysmen.dk



RT - REGIONSKATMESTER

Hardi Kristensen

Kimbrernes Y's Men's Club, Aars

Thorsholmvej 10, Haubro, 9600 Aars
+45 22 42 09 89

ihkthorsholm@mail.tele.dk - skatmester@ysmen.dk

DISTRIKTSGUVERNØR - REGIONSRÅD



DG - NORDJYLLAND - medlem af regionsrådet

Iver Viftrup

Hammer Y's Men's Club

Stenbjergvej 156, 9220 Aalborg Øst
+45 25 12 75 00

humlebakke@gmail.com



DG - HIMMERLAND - medlem af regionsrådet

Jens Niss

Nibe Y's Men's Club

Binderupvej 21, 9240 Nibe
+ 45 98 35 11 68

jens@niss.dk



DG LIMFJORD - medlem af regionsrådet

Verner Stubkjær Klausen

Struer Y's Men's Club

Østergade 3, 2.tv. 7600 Struer
+45 20 49 38 86

vsklausen@gmail.com



DG RANDERS/DJURSLAND - medlem af regionsrådet

Kell Andersen

Rougsø-Sønderhald Y's Men's Club
Østervangs Allé 20, 8963 Auning

+45 60 23 17 04

kell1@outlook.dk

DISTRIKTSGUVERNØR - REGIONSRÅD



DG STORAA - medlem af regionsrådet

Jens-Carl Nielsen

Ikast Y's Men's Club

Brandevej 30 7430 Ikast
+45 97 14 72 72 / +45 24 67 62 72

jenscarln@gmail.com



DG MIDTJYLLAND - medlem af regionsrådet

Carsten Mortensen

Bjerringbro Y's Men's Club

Rs. Hansens Allé 21, 8850 Bjerringbro
+45 86 68 38 69 / +45 40 19 67 90

cam@fiberpost.dk



DG ØSTJYLLAND - medlem af regionsrådet

Knud Søndergård

Odder Y's Men's Club

Christianslund 48, 8300 Odder
+45 24 45 56 11

knudester@gmail.com



DG MIDT OG VEST

Vibeke SejrThomsen

Gudenåen Y's Men's Club

Vestermarksvej 30, 8723 Løsning
+ 45 30 26 33 04

Vestermarksvej30@gmail.com

DISTRIKTSGUVERNØR - REGIONSRÅD



DG SYDØSTJYLLAN - medlem af regionsrådet

Carl Hertz-Jensen

Vejle Trekanten Y's Men's Club

Mirabelstræde 16, 7100 Vejle
+45 29 91 64 16

carlhertzjensen@gmail.com



DG SYDJYLLAND

Anger Nissen

Frøs Herreds Y's Men's Club

Låsledvej 21, 6630 Rødding
+45 74 82 05 58 / +45 24 29 06 25

Laasled@gmail.com



DG GRÆNSELANDET - medlem af regionsrådet

Karl Ejnar Pedersen

Nord-Als Y's Men's Club

Rugløkke 12, 6430 Nordborg
+45 74 45 41 35 / +45 25 15 32 35

karlejnarpedersen@gmail.com



DG FYN

Torben Severinsen

Midtfyns Y's Men's Club

Kirstinebjergvej 31, 5792 Årslev
+45 91 56 54 22

torbensev@gmail.com

DISTRIKTSGUVERNØR - REGIONSRÅD



DG TRELLEBORG STORSTØMMEN - medlem af regionsrådet

Torben Johansen

Haslev Y's Men's Club

Hørvænget 44, 4690 Haslev

+45 25 23 24 35

carisius@mail.tele.dk



DG NORDSJÆLLAND - medlem af regionsrådet

Bo Hyttel-Sørensen

København Y's Men's Club

Hakonsvej 19, 2880 Bagsværd

+45 44 98 81 01

elseogbo@gmail.com



DGE MIDT OG VEST - medlem af regionsrådet

Aage Myølby

Billund Y's Men's Club

Gammelbyvej 13, Langelund, 7323 Give

+45 75 33 10 07 / +45 22 36 83 45

331007lang@gmail.com



DGE FYN - medlem af regionsrådet

Ole Christian Olsen

Middelfart Y's Men's Club

Stribgårdvej 45, Strib, 5500 Middelfart

+45 22 22 62 25

oco@stribnet.dk



DGE SYDJYLLAND - medlem af regionsrådet

Hans Kristain Lundsgaar

Holsted Y's Men's Club

Holleskovvej 28, 6683 Føvling

+45 40 37 85 69

hklundsgaard@gmail.com

DISTRICTS GOVERNOR - REGIONAL COUNCIL



DG DANUBE SLOVAKIA - member of regional council

Anna Rasiova

Y's Men Club Liptovsky Mikulas

Rachmaninovo Námestie 1, 03101 Liptovsky Mikulas
905839681

a.rasiova@imafex.sk



DG DANUBE HUNGARY - member of regional council

Zsuzsanna Éliás

Szombathely Y's Men's Club

Stromfeld Aurél u. 37. 9700 Szombathely
+36 309365976

elias.zsuzsanna@gmail.com



DG TRANSSYLVANIA - member of regional council

Lamiita Stamate

Brasov Y's Men's Club

Str. B.P.Hasdeu nr. 2 bl.15 sc. B ap. 15, Brasov
40722370159

lamiitastamate@yahoo.com



DG BULGARIA - member of regional council

Dimiter Mihaylovich Tomov

Sofia Central Y's Men's Club

Ovcha Kupel, bl. 409 A, ent.A,ap24, Sofia
+359 89 94 53 15 / +359 88 24 02 341

mitco5@abv.bg

TJENESTELEDERE [RSD]



RSD - ASF - K-familien, og samarbejdspartnere

Torben Kristensen
Viborg Y's Men's Club

Pebermyntevej 49, 8800 Viborg
+45 2462 1671

asf@ysmen.dk - t.kristensen@get2net.dk

Ved et besøg af mig, vil klubben høre om hvad Alexander Scholar Ship Found er. Hvad vi gennem dette fond støtte af arbejde i K-familien, og om Y's Men Region Danmarks samarbejde med KFUM & KFUK både nationalt og internationalt.



RSD - BF- Brotherhood Found (Frimærker)

Erik Sangild
Hillerød Y's Men's Club

Ternevej 9, 3300 Frederiksværk
+45 4095 6909

sangild@vip.cybercity.dk - bf.dk@ymen.dk

Ved et besøg af mig som RSD til f.eks. møder med distrikternes BF-ansvarlige, vil jeg gennemgå regler og metoder, så I kan holde gnisten oppe ang. klipning af mærker, så vi kan tjene så meget, at vi kan opfylde vore mål, så Y's Men kan rejse ud.



RSD - Broderklubber & World Outlook

Villy Mølgaard
Aalborg 3 Y's Men's Club

Jernbanegade 17, 1, 9000 Aalborg
+45 4046 8323

broderklubber@ymen.dk - connyogvilly@gmail.com

Ved at få besøg af mig, får klubben inspiration og viden om broderklubber: Hvordan får vi en? Hvilke forpligtigelser følger dermed? Hvilke fordele og ulemper, er der ved at etablere kontakt til danske / udenlandske klubber.

TJENESTELEDERE (RSD)



RSD - Central Øst Europa extension - CEE

Henrik Jeppesen

Vejle Vadestedet Y's Men's Club

Tidseltoft 17, 7100 Vejle

+45 2679 3912

jeppe@dantechdk.com – intex@ysmen.dk

Når jeg besøger jer i klubben eller til et distrikts arrangement, vil I få en grundig indføring i hvordan Region Danmarks klubber arbejder i CØE, hvordan de er opbygget. Hvilke udfordringer vi og de har, og hvordan vi bedst kan støtte arbejdet i CEE.



RSD - Klubbens liv, udvikling og læring

Niels Hejslet

Erritsø Y's Men's Club

Hvidtjørnevej 26, Egeskov, 7000 Fredericia

+45 2374 1575

n.hejslet.nh@gmail.com

Som RSD for klubbens liv udvikling og læring, vil jeg give inspiration og rådgivning, for at opnå et unikt klubliv, med en tydelig profilering. Jeg vil tilskynde til medlemspleje, chartring af nye medlemmer og oprettelse af nye klubber, give ideer og inspiration til nødlidende klubber. Ligeledes vil jeg orientere om vore støtteprogrammer YES og EF.



RSD - PR, WAI, Set og Sket, Public Relations

Poul Erik Petersen

Nibe Y's Men's Club

Lundevej 6, 9240 Nibe

+45 2712 3918

pepnibe@gmail.com – wai@ysmen.dk

Jeg kommer gerne ud for at fortælle om hvordan bladet WAI og hjemmesidens "Set og Sket" får materiale til udgivelserne. Hvordan det materiale der sendes ind fra klubberne skal bearbejdes. Hvad der må offentliggøres af billeder m.v.

TJENESTELEDERE [RSD]



RSD - Time of Fast

Arne Jørgensen

Hardernes Y's Men's Club Holstebro

Heimdalsparken 68, 2. tv, 7500 Holstebro

+45 26 19 32 84

arne@arnej58.dk

Jeg vil gerne udbrede kendskabet til hvad TOF-indsamlingen er. Om de globale projekter som støttes af midler fra TOF, opmuntre jer til at iværksætte og gennemføre lokale TOF-indsamlinger.



RSD - Nyhedsbreve, Facebook / Twitter, Web

Axel F. A. Hansen

Tørning Len Y's Men's Club

Langelinie 14, 6520 Toftlund

+45 26 57 75 77

axel.f.a.hansen@gmail.com - info@ysmen.dk

Jeg vil ved et besøg i jeres distrikt eller klub [gerne flere sammen] indføre jer i hvordan Nyhedsbreve, Facebook, hjemmeside og intranet benyttes og hjemmesiden redigeres. Hvordan I selv kan lave ændringer i medlemsdatabasen, og bruge de af Regionen udarbejdede skabeloner til brevpapir m.v.



RSD - Rejse koordinator, YEEP-STEP & STEP for all

Connie & Flemming Møller

Lundenæs Y's Men's Club

Blåkildevej 37, 6880 Tarm

+45 96 48 00 38 / +45 25 30 20 55

connie_flemming@yahoo.dk

Et besøg af en af os som kan forme sig som en beretning for jer, hvordan BF-delegater oplever Danmark. Hvordan Danske delegater oplever udlandet, hvordan vores bevægelse er både forskellig og ens. Ligeledes kan vi fortælle om vores udvekslingsprogram for unge, børn af Y's Men i YEEP, STEP og STEP for ALL.

UDVALG - KONSULENTER

Konsulenter for Central Øst Europa extention - CEE

Henrik Jeppesen	- Vejle Vadestedet Y's Men's Club
Hardi Kristensen	- Kimbrernes Y's Men's Club Aars
Jens Erling Larsen	- Kalundborg Y's Men's Club
Kjeld Kjær Madsen	- Randers Y's Men's Club
Villy Mølgaard	- Aalborg 3 Y's Men's Club
Frits Nielsen [sekretær]	- Vejle Y's Men's Club 2

Klubbens liv, udvikling og læring

Niels Hejslet	- Erritsø Y's Men's Club
John Skovhus	- Odense Y's Men's Club
Anne Mette Bach	- Vitus Bering Y's Men's Club
Birgith Degn Hvid	- Varde Y's Men's Club
Annette Vestergaard	- Lundenæs Y's Men's Club

Tænk tanken

Hvad skal der til for at gøre Y's Men attraktiv?

Er det helt grundlæggende spørgsmål som Tænk tanken skal beskæftige sig med. En tænketank, der er nedsat af regionsledelsen i november 2018.

Tænk tankens formål er at fremkomme med forslag til, hvor Y's mens bevægelsen kan forny sig, så bevægelsen også i 2025 og fremover vil fremstå som en attraktiv forening, der tiltrækker og fastholder medlemmer til at gå med i tjenesten og være en del af kammeratskabet.

I tænketanken er vi lige nu i den fase, hvor vi er nysgerrige, afdækker og opsøger viden. En spændende fase hvor de konkrete output er meget små, men samtidig giver os viden og inspiration til det vere arbejde.

Erling Birkbak	- Brædstrup Y's Men's Club
Lisbeth Kattenhøj	- Vitus Bering Y's Men's Club
Kjeld Kristensen	- Give Y's Men's Club
Kristen Grysbæk	- Ringkøbing Y's Men's Club
Bjarne Jensen	- Hedensted Y's Men's Club
Karsten Konradsen	- Limfjord Y's Men's Club
Jens Nielsen	- Vejle Y's Men's Club 2

Konsulenter m.m.

Juridisk konsulent	Erik Berg - Haderslev Y's Men's Club
Moms og Skat	Jens-Erik Ager - Herning Y's Men's Club
GDPR rådgiver	Jane C. Sandgaard - Holbæk Fjord Y's Men's Club

Repræsentationer

Hoved bestyrelsen KFUM – KFUK & KFUM Idræt
Torben Kristensen - Viborg Y's Men's Club

KFUM's sociale arbejde

Jan Strange - Tørning Len Y's Men's Club

Kristen Grysbæk - Ringkøbing Y's Men's Club

Danske kirkers råd

Gorm Skousen - Odin Y's Men's Club, Odense

Peter Villadsen - Ringkøbing Y's Men's Club

DKM

Jens-Erik Ager - Herning Y's Men's Club

Diakonhøjskolens Internationale linje

Kjeld Kjær Madsen - Randers Y's Men's Club

Oversættere

Svend H. Jørgensen , YMI International - Aalborg Y's Men's Club, Aalborghus

Lis Hoffmann Jensen - Aarhus Y's Men's Club, Nordstjernen

Få besøg af en RSD



Gør brug af vores tjenesteledere. De er specialiseret på hver deres område og kan derfor bidrage med informationer, foredrag, træninger m.m. på et klub- eller distriktsmøde.

Se hvad de kan bidrage med på siden med information om RSD

Regionen betaler kørselsudgifter

NYTTIGE INFORMATIONER

Ændringer i medlemsoplysninger

Klubberne kan selv redigere i databassen via Collect-systemet. For adgang, kontakt RSF. Rettelser kan også sendes til RSF Axel Hansen, info@ysmen.dk.

Indsend venligst – eller foretag selv – rettelser løbende, hvis der er ændringer i adresser, tlf. eller e-mail, eller hvis et medlem udgår eller tiltræder

Frimærker

Sendes løbende af distrikternes BF-assistent til Erik Sangild, Ternevej 9, 3300 Frederiksværk, tlf. +45 47 77 21 90 / +45 40 95 69 09.

Kontanter sendes direkte til regionens skatmester eller indsættes på Danske Bank: Reg.nr. 9570 kontonr. 11803989 med angivelse af at det vedrører BF. Sidste frist for aflevering er den 31. marts 2020

Sangbøger, håndbøger, navneskilte, pr foldere m.m.

som er udgivet i regionens regi, kan bestilles hos regionens forsendelsessekretær

Axel F. A. Hansen,
Langelinie 14, 6520 Toftlund,
tlf. +45 26 57 75 77
axel.f.a.hansen@gmail.com – info@ysmen.dk

Roll-up og Beach flag

Kan købes hos: YSDESIGN - www.ysdesign.ysmen.dk

August- og februar rapporter:

Medlemsantal trækkes fra de oplysninger der ligger i regionens medlemsdatabase. Det er derfor vigtigt, at medlemsdatabasen holdes ajour.

”Regionskonferencer”

Drejebog til regionskonference og ansøgningsskema, kan rekvireres hos:

RSF - Sekretær IT – medlemsadministration

Axel Hansen,
Langelinie 14, 6520 Toftlund, tlf. 26 57 75 77,
axel.f.a.hansen@gmail.com – info@ysmen.dk

RSA - Regionssekretær:

Arne Braüner,
Hedebyvej 29, 8600 Silkeborg, tlf. +45 86 82 35 87 / +45 40 28 08 78,
abr@mail.dk – sekretaer@ysmen.dk

”Hjemmesiden, nyhedsbrev og SET & SKET”.

Hjemmesiden - ysmen.dk - er Region Danmarks officielle medie til at kommunikere oplysninger om arbejdet i organisationen såvel til offentligheden som til klubber og medlemmer. Hjemmesiden opdateres hyppigt.

For hjælp til redigering af hjemmesiden, tager RSF Axel Hansen gerne ud til klubber og distrikter. Kørselsomkostninger til dette afholdes af regionen.

Nyhedsbrevet, der udsendes via MailChimp i tilknytning til et ledelses- eller rådsmøde, indeholder nyttige informationer om de helt aktuelle beslutninger og aktiviteter. Heri optrykkes også informationer fra tjenestelederne, nyheder fra projekterne m.m.

SET & SKET er det medie, hvor lidt længere beretninger, synspunkter og informationer kommunikerer til medlemmerne. Alle medlemmer kan indsende artikler til SET & SKET.

Både nyhedsbreve og artikler under SET & SKET kan ses på hjemmesiden.

Artikler og andet materiale til Set & Sket sendes til:

Poul Erik Petersen, Lundevej 6, 9240 Nibe +45 27 12 39 18 - setogsket@ysmen.dk
eller Axel F. A. Hansen, Langelinie 14, 6520 Toftlund, +45 26 57 75 77 - info@ysmen.dk

Hjemmesiden.

Artikler fra klubber, samarbejdspartnere, tjenesteledere og regionsledelsen m.m. udgives på hjemmesiden i nyhedssektionen. Artiklerne sendes u-formateret og med billeder (billeder sendes i god opløsning og sendes separat og ikke i selve dokumentet) til:

Axel F. A. Hansen, Langelinie 14, 6520 Toftlund, +45 26 57 75 77 - info@ysmen.dk

Y's Men's Magasin WAI

WAI er Region Danmarks officielle Magasin, som henvender sig til samarbejdspartnere og andre, som er interesseret i vores arbejde. Udgives halvårligt i trykt udgave. Magasinet udgives også elektronisk på hjemmesiden.

WAI sendes til hver klub, som bør fordele magasinet til menighedshuse, kirker, biblioteker, klinikker m.m. WAI modtager også gerne artikler fra regionen, klubber og enkeltpersoner. Kontakt: Poul Erik Petersen Lundevej 6, 9240 Nibe +45 27 12 39 18 - wai@ysmen.dk

Find nyheder, informationer på hjemmesiden
”medlemsinfo”
eller find oplysninger som er udgivet af
regionen, på intranettet

KONTINGENT 2019 - 2020

Det årlige kontingent er fastsat til 644,00 kr. pr. medlem, og kan specificeres således:

Regionskontingent – pristalsreguleret	kr. 300
Area kontingent	kr. 46
Internationalt kontingent	kr. 245
Kollektiv forsikring	kr. 20
Tilskud til regionskonference	kr. 33
I alt pr. medlem årligt	kr. 644

Kontingentet betales halvårligt med 322,- kr. den 1. august 2019 og den 1. februar 2020.

Pr. 30. juli og 31. januar trækkes data i medlemskartoteket og der tilsendes klubberne et meddelelsesbrev med opgørelsen af klubbens samlede kontingent for halvårsperioden. I opgørelsenmailen er der samtidig - et FI 71 betalingskort/betalings-streng som bruges til betaling af kontingent.

Nævnte betalingsmetode skal anvendes af alle klubber –
[kontooverførsel kan ikke anvendes]

Senest 10. august 2019 og 10. februar 2020 betales kontingentet til Region Danmark.

Indbetaling til projekter kan foretages på følgende konti:

Danske Bank: Reg.nr. 0994 kontonummer. 311 3922 [Husk oplysninger: Kontingent og klubbens navn]

Konti projekter

K7510	Regionsprojekter 2019-20
K7740	Central Øst Europa Regionsprojekt 2019-20
K7810	YES - Y's Extension support
K8020	BF - Brotherhood Fund [frimærker]
K8110	TOF - Time of Fast
K8210	ASF - Alexander Scholarship Fund
K8310	EF - Endowment Fund / ekstension midler
K9055	Extension i Centraleuropa [Husk at oplyse formål og afsender]

Hvordan støtter man fradragsprojektet?

Støt via hjemmesiden: <https://www.collectpay.dk/YMD/gave>

Eller brug MobilePay: **816625**

Du kan også indbetale dit / klubbens bidrag via bankoverførsel på reg. nr. 9570 kontonr. 11803989

Husk at oplyse cpr. nr. og navn ved betaling – så får du skattefradrag.



Ansvarsforsikring for erhverv Arrangøransvarsforsikring - 670.8.043.626

Forberedelse og afholdelse af, samt oprydning af arrangementer, indeholdt foredrag samt et live band. Der vil være mellem 800-900 gæster pr. arrangement. Opbygning og nedtagning er inkluderet i dækningen.

Arbejdsskadeforsikring - 653.635.043

Denne forsikring dækker de sikrede under denne police, når de udfører frivilligt arbejde for organisationen. Aktiviteter omfatter, men er ikke begrænset til, servering af mad/drikke, detailsalg, afholdelse af årligt landsstævne, loppemarked, fældning/salg af, juletræer, arrangerer kunstudstilling, dyrkning af blomster, frugt og grønt, genbrugsforretning, julemarked, minigolfbane, cykelsponsorløb, udlejning af festtelte, omdeling af kirkeblade og reklamer mv.

Bestyrelsesansvarsforsikring - 670 8.042.185

Dækker Bestyrelses- og Direktionsansvarsforsikring

Erhvervs og ansvarsforsikring - 655 488.350

Dækkende - Brand, tyveri, hærværk, vand, maskin- og it-udstyr og erhvervsansvar

Erhvervsrejseforsikring - 654 124.615

Dækker alle rejsende for Y's Men i Europa og verden

Kollektiv Ulykkesforsikring - 882 3.000.002.205

Forsikringen dækker ulykkestilfælde sket under aktiviteter i klubben regi, forudsat at der ikke samtidig er dækning under den lovpligtige arbejdsskadeforsikring.

Alle Policer ligger på intranet. Ved skader kontakt: Hardi Kristensen, ihkthorsholm@mail.tele.dk



Facebook og Twitter, er steder hvor du kan blive informeret om hvad der sker i din region. Regionens Facebook navn er: Y's Men International Region Danmark. Husk når du kommer ind på siden at trykke på "synes godt om" knappen, så vil opslag herfra automatisk komme i din nyhedsstrøm. På regionens side deles også opslag fra klubber, samarbejdspartnere, og fra Y's Men International. Endnu er Twitter ikke brugt på samme niveau som Facebook, Her hedder vi Y's Men Danmark. Hvis ikke din klub er med på Facebook eller Twitter et det måske noget der skal overvejes. Vi må benytte alle muligheder for at promoverer vores arbejde.

KALENDER

Dato-år	Måned	Begivenhed	Sted
2019			
10.	aug.	Regionsledelsesmøde 10.00-16.00	Give
23. - 24.	aug.	Regionsrådsmøde	Diakonhøjskolen Aarhus
6.	sept.	Regionsledelsesmøde 15.00-21.00	Diakonhøjskolen Aarhus
7.	sept.	RSD Træning. <i>RDE er tovholder</i>	Diakonhøjskolen Aarhus
11.	okt.	Regionsledelsesmøde i Alderslyst	A.C.Illums Vej, Silkeborg
1. - 2.	nov.	DGE træning + valg af regionsprojekter. <i>RDE tovholder</i>	Diakonhøjskolen Aarhus
9.	nov.	Regionsrådsmøde	Diakonhøjskolen Aarhus
29.	nov.	Ledelsesmøde	Viborg
2020			
3.	jan.	Regionsledelsesmøde	Give
11.	jan.	Vicepræsidenttræning + DGEE, DGE, RSD. <i>RDE tovholder</i>	Lunderskov Efterskole
19.	jan.	International Kirkedag	
24. - 25.	jan.	Regionsrådsmøde fredag kl. 17.00 - lørdag kl. 15.30	Diakonhøjskolen Aarhus
28.	feb.	Regionsledelsesmøde	Diakonhøjskolen Aarhus
27.	marts	Regionsledelsesmøde - overnatning på Diakonhøjskolen	Diakonhøjskolen Aarhus
28.	marts	RSD Træning. <i>RDEE er tovholder</i>	Diakonhøjskolen Aarhus
1.	maj	Regionsledelsesmøde - m. ledsager	Aulum
15.	juni	Ønsket frist for forslag til generalforsamling, herunder forslag til RDEE	
19.	juni	Regionsledelsesmøde	Vejle
26. - 27.	juni	Regionsrådsmøde med ledsager	Diakonhøjskolen Aarhus
4.	juli	Formel frist for forslag til generalforsamling, herunder forslag til RDEE	
18.	juli	Udsendelse af endelig indkaldelse til generalforsamling	
7.	aug.	Regionsledelsesmøde	Odense
13. - 16.	aug.	Verdenskonvent i Odense	Odense
15. - 16.	aug.	Generalforsamling og regionskonference	Odense

Organisation oversigt Y's Men Region Danmark 2019-20

Years 2019-20 revised August 2019

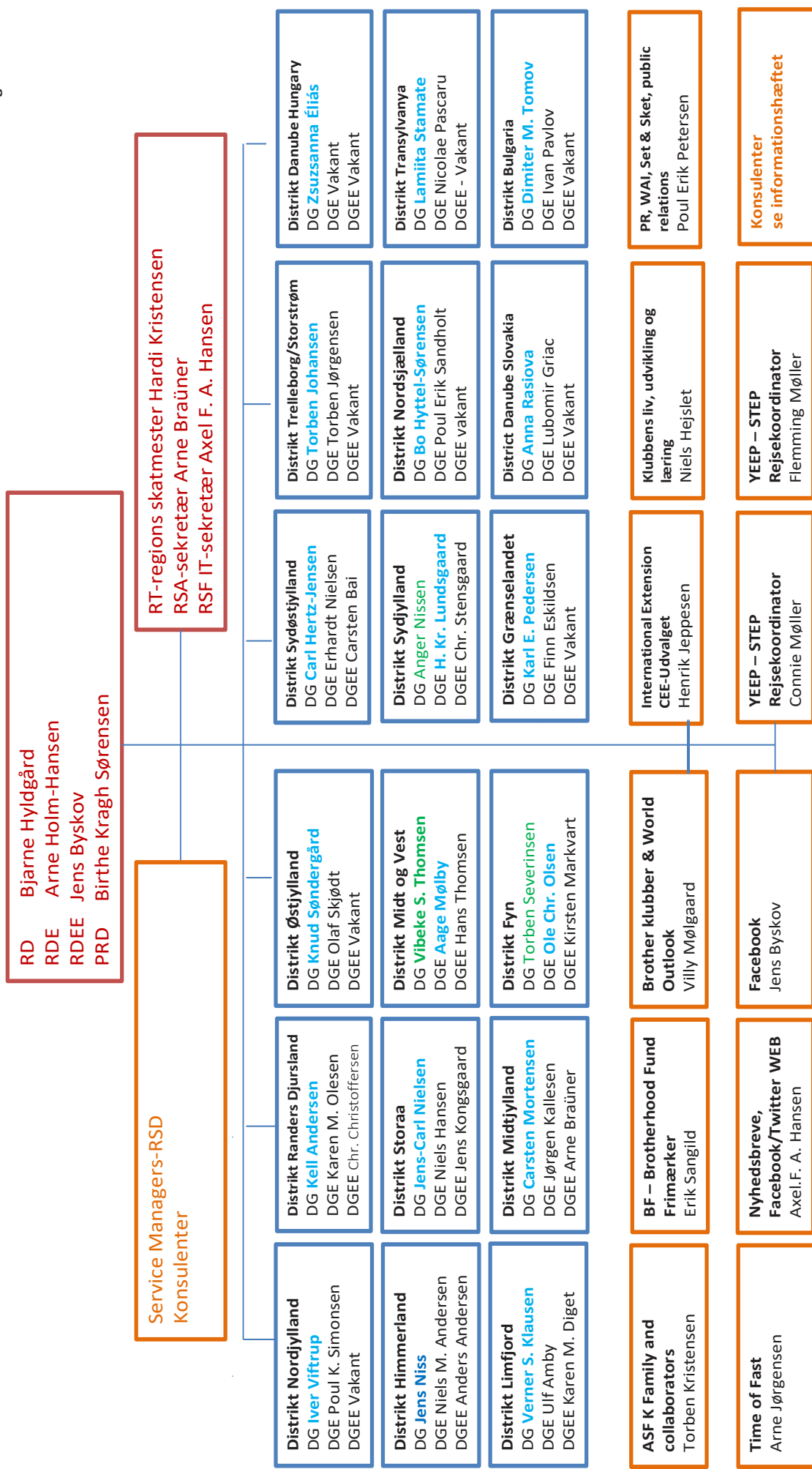

Rød farve = regionsledelse/sekretariat – blå farve, medlem af regionalrådet – grøn, ikke medlem af regionalrådet – gul farve RSD

REGIONSPROJEKTER 2019 - 2020



Nye veje ud af ensomheden

Projektet, i samarbejde med KFUM's Sociale Arbejde, har til formål at hjælpe 2.800 mennesker – både enlige og sårbare familier – ud af ensomhed.

Indsatsen forventes at knopskyde og derved have større og varige positive effekter på livskvaliteten for tusindvis af mennesker i udsatte livssituationer. Vi vil desuden udarbejde metoder og opsamle erfaringer, der kan bruges af andre organisationer.

Regionsprojektet vil involvere minimum 400 sårbare mennesker i frivilligt arbejde, og de kan støtte yderligere 2.400 mennesker med at danne netværk og fællesskaber og derved slippe ud af ensomhed.



BDM bygger ny skole med hjælp fra Y's Men

Et skoleprojekt i en stor flygtningelejr udenfor byen Goma i DR Congo er ét af Y's Men's regionsprojekter i 2019-2020. Målet er at indsamle 300.000 kroner til byggeriet, som Brødreminighedens Danske Mission (BDM) står bag.

En skole i en flygtningelejr. Det er initiativet, som BDM står bag, og som ventes at gøre en mærkbar forskel for op mod 300 børn i DR Congo på grænsen til Rwanda og Uganda. Der har børnene, sammen med deres familier, søgt tilflugt for borgerkrigen i det uroplagede land. Der bor de nu permanent i nedslidte telte og blikskure uden udsigt til at kunne vende tilbage.



CEE – Central East European project 2019/2020

Projektet er et såkaldt "safehouse" Det er en lejlighed hvor op til 4 piger kan bo under trygge forhold. De bliver som børnehjemsbørn lukket direkte ud i samfundet, den dag de bliver 18 år.

Projektet drives af Sofia East Y's Mens Club i samarbejde med en NGO organisation ved navn "Star of Hope"



Projekt med fradragsret 2019 YOUTH CENTER i Trebujeni, Moldova

Projektet omfatter opførelse / færdiggørelse af Ungdomscenter fase 4 og 5. Ungdomscenteret anvendes af YMCA's medlemmer til uddannelsesophold, og planlægges også anvendt af andre lokale kirkelige- og idrætsorganisationer fra såvel Moldova som Internationalt.

Med skattefradrag for den enkelte indbetaler (Husk at opgive navn og cpr.nr.)

Støt via hjemmesiden: <https://www.collectpay.dk/YMD/gave>

Eller MobilePay på: 816625

Dit / klubbens bidrag kan også indbetales til regionsskatmesteren via bankoverførsel på reg. nr. 9570 kontonr. 11803989

REGIONSLEDELSE Y'S MENETTER



RD - REGIONSLEDER

Lis Harder

Astrid Obels Vej 10, 2. th, 9000 Aalborg
+45 29 42 42 14
lisharder@gmail.com



RDE - REGIONSLEDER *elect*

Lone Finnerup

Rønne Alle 46 A 7, 451 Sunds
+45 40 13 40 33
l.finnerup@mail.dk



REGIONSSKATMESTER

Inger Christensen

Kvalsholmvej 1, 7451 Sunds
+45 30 25 22 83
itc@pc.dk



REGIONSSEKRETÆR

Edith Aarup-Jensen

Sorthøj 37, 9000 Aalborg
+45 25 30 44 12
eaarup-jensen@jubii.dk



PAST REGIONSLEDER

Marie Jørgensen

Frankerupvej 25, 4400 Kalundborg
+45 59 50 00 82 / +45 21 70 90 82
torben-mariendal@mail.tele.dk

INFO Y'S MEN INTERNATIONAL

www.ysmen.org - ihq@ysmen.org

International general secretary IHQ,
Mr Jose Varghese 9. Avenue, Sainte Clotilde, Ch 1205 Geneva,
Phone: 4122 / 8091530, fax: 4122 / 8091539
ihq@ysmen.org

International President, IP
International President elect, IPE
Past International President, PIP
International treasurer, IT

Mrs Jennifer Jones, Australia
Mr. Poul-Henrik Hove Jakobsen, Denmark
Mr Moon Sang-bong - Korea Jeonnam
Mr Philips Cherian, India

INFO AREA EUROPE

www.areaeurope.eu

Area President, AP
Area President elect, APE
Area secretary, AS
Area treasurer TR:

Ulrik Lauridsen, chrulrik@hotmail.com
Bjarne Sønderskov, bjjo@post3.tele.dk
Anne Marie Hertz-Jensen, amhertz@gmail.com
Erik Breum, Danmark, breum.broager@gmail.com



Y's MEN 2020

International Convention | Odense, Denmark
The City of Fairytales



Sammen med Y's Men fra hele verden inviteres du til at være en del af en eventyrlig verdens- og regionskonference midt i Odense.

Y's Men International Convention 13. - 16. august 2020.
International Youth Convention 10. - 16. august 2020.
Region Danmark Regionskonference 15. - 16. august 2020